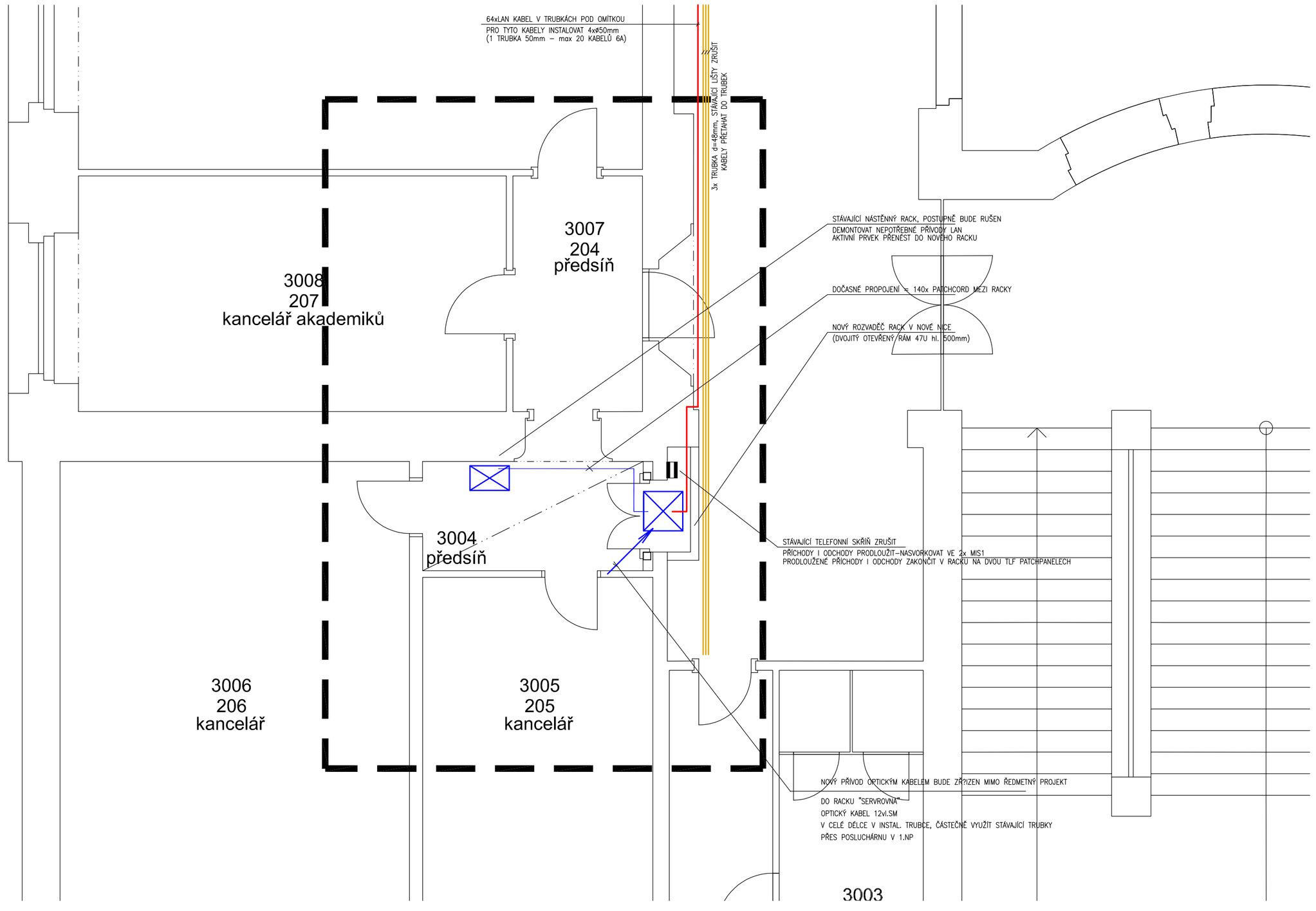

LEGENDA MÍSTNOSTÍ

ČÍSLOČÍSLO MÍST. MÍST.	ÚČEL MÍSTNOSTI	PLOCHA m²	PODLAHY KÓD	PODLAHY POPIS	POVRCHOVÁ ÚPRAVA STĚN	PODHLEDY KÓD	PODHLEDY POPIS
3002b	CHODBA	XXXX			STÁVAJÍCÍ VÁPENNÁ OMÍTKA ŠTUKOVÁ		
3004	PŘEDSÍŇ	XXX			STÁVAJÍCÍ VÁPENNÁ OMÍTKA ŠTUKOVÁ		
3007 (204)	PŘEDSÍŇ	7,13			STÁVAJÍCÍ VÁPENNÁ OMÍTKA ŠTUKOVÁ		
3011 (211)	KANCELÁŘ	25,65			STÁVAJÍCÍ VÁPENNÁ OMÍTKA ŠTUKOVÁ		
3011a (211a)	KANCELÁŘ	36,32			STÁVAJÍCÍ VÁPENNÁ OMÍTKA ŠTUKOVÁ		
3012 (210)	PŘEDSÍŇ	28,29			STÁVAJÍCÍ VÁPENNÁ OMÍTKA ŠTUKOVÁ		

NOVÁ DVOJZÁSUVKA ZVLHKO – LAN
2x LAN KABEL Z RACKU

NOVÁ DVOJZÁSUVKA ZVLHKO – LAN
MIMINDA STÁVAJÍCÍ LAN V POSLUCHÁRNÁCH, KANCELÁŘÍCH
2x LAN KABEL Z RACKU

TRUBKOVÁNÍ A UPRAVENÁ KABELÁŽ
JAKO MIMINDA STÁVAJÍCÍCH LÍŠŤ

Revize	Datum	Jméno	Podpis	Popis revize

Generální projektant:
PROJEKČNÍ ARCHITEKTONICKÁ KANCELÁŘ SPOL. S R.O.
ING. ARCH. V. STEINHAUSEROVÁ GORKÉHO 11 602 00 BRNO
PAK@SKY.CZ WWW.ARCH.CZ T +420 541 542 239 F +420 541 217 551

Hl. inženýr projektu	Ing. Hana Svobodová	
Zodp. projektant	Ing. Karel Alexa	
Vypracoval	Ing. Karel Alexa	
Investor	MU, Právnická fakulta, Veveří 70, 611 80 Brno	

Projektant profese
Alexa-projekce s.r.o.
projektování sdělovacích rozvodů
Minská 27a, Brno
info@alexa-projekce.cz

Stavba
Projektová dokumentace
MU Právnická fakulta - stavební úpravy učeben v 1. a 3.NP

Stupeň	DSJ
Datum	05/2019
Formát	x A4
Zak. č.	3354
Měřítko	-
Č. výkresu	102
Revize	00

Část D.1.4.5 Zařízení slaboproudé elektrotechniky

Název výkresu
Půdorys 3.NP (výřez rack)